

Foto 9

Stik met een dubbel stiksel of met de tweelingnaald een zoom van 2 cm breed in de onderrand van de sweater. Teken met een scherp potlood en liniaal de aangegeven vouwlijn W op de verkeerde kant op de rechterkant van het voorpand. Geef de vouwlijnen X en Y met een rijgdraad aan.

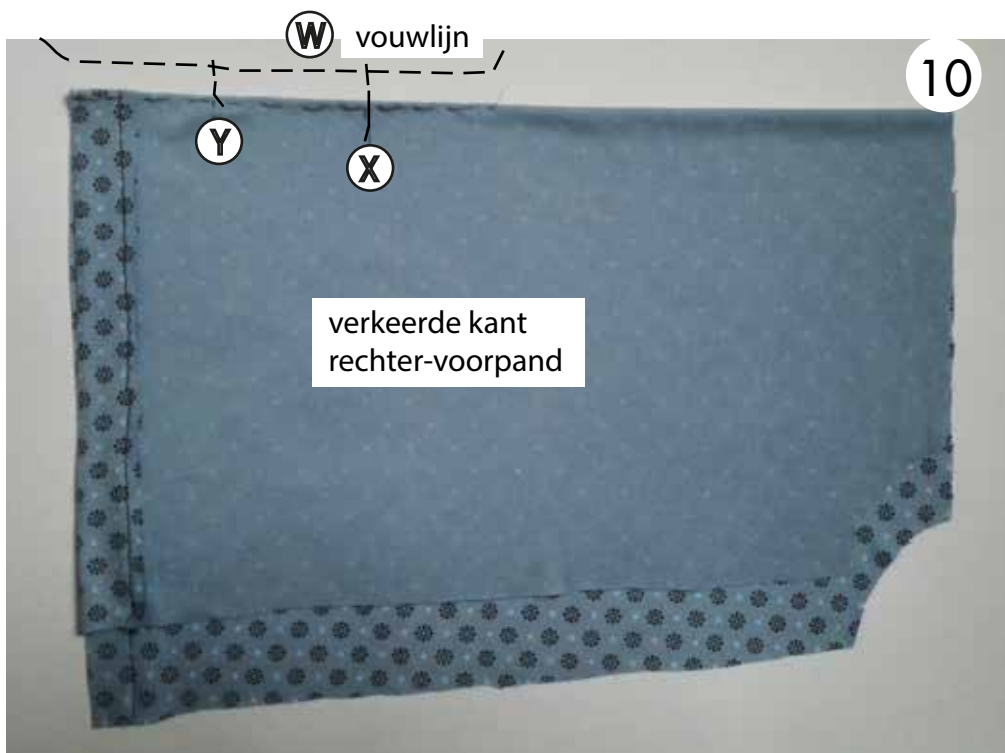

Foto 10

Vouw het voorpand op de vouwlijn W met de goede kant op elkaar dubbel. Rijg de vouwlijn vast.